Agencia de viajes
C.I.MU.413.m.

andara Rutas

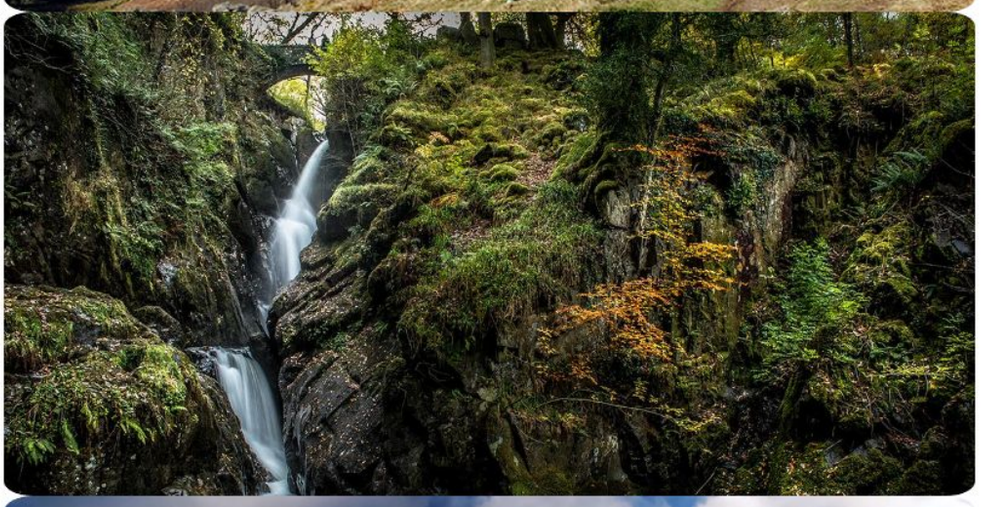

Del 1 al 5 de mayo de 2024

LA PEQUEÑA ESCOCIA

Naturaleza y cultura en el Distrito de los Lagos ingleses

EL JARDÍN SALVAJE DE INGLATERRA

En el país por antonomasia de los jardines, mas aún, de los jardines románticos, los que pretendían imitar la armonía natural de la naturaleza y el mundo rural entre el vapor de las locomotoras y los primeros humos de la industrialización, **todos los ojos se giraron hacia el norte, donde Adriano levantó el muro que separaba a romanos de bárbaros** y la linde con los Scots siempre fue peligrosa.

El centro de la Gran Bretaña y Londres se llenaban de fábricas, sórdidos barrios obreros y ferrocarriles que iban y venían del sur a Liverpool y Manchester y, de allí, a la escocesa Glasgow, pero unos pocos rincones del país miraban pasar los trenes desde la bucólica campiña y, **donde ni siquiera se oían los silbidos del tren, hacia la costa atlántica, el Distrito de los Lagos se convirtió en uno de los primeros destinos de naturaleza del mundo**, el verdadero jardín salvaje inglés, el modelo de todos los jardines románticos.

Esta región es uno de los secretos mejor guardados de Gran Bretaña, uno de sus tres principales Parques Nacionales y todavía casi vedada a los viajeros extranjeros, pero bien conocida por los ingleses. Los nativos prefieren que los turistas sigan hacia arriba, buscando el gran paisaje de Escocia, aunque aquí, salvo por la extensión, **las panorámicas son muy parecidas: grandes lagos de origen glacial, flanqueados por montes imponentes** cubiertos de brezo, helecho, robles y pinos. Cascadas, cuevas, prados, pueblos bonitos, lugares de inspiración para escritores y pintores.

Para apreciar mejor el contraste, nuestro último día aprovechará el tránsito por Liverpool para pasear por una de las cunas de la civilización moderna... y no nos referimos a las fábricas... *Let it be*.

Holehird Gardens en Bowness

1 de mayo. Hacia la primavera inglesa

Encuentro: Aeropuerto de Manchester

Vuelo recomendado: MAD-MAN
IBERIA 16.10 h. Llegada: 17.40 h

- Cena en tránsito (no incluida). Traslado a Kendal en tren y registro en nuestro hotel.

- **Llegada prevista a las 22.45 h al Hotel Riverside Kendal 3*****

Kendal será nuestra base durante la estancia en la Región de los Lagos de Inglaterra. Se trata de la puerta de entrada sur a este distrito. Situada a las orillas del río Kent y, pese a no ser una ciudad turística en sí, si que se trata de un lugar animado en el que no nos aburriremos en nuestros ratos libres. **Una galería de arte con pinturas de Turner y Constable o el Museo de Historia Natural,** son algunos atractivos.

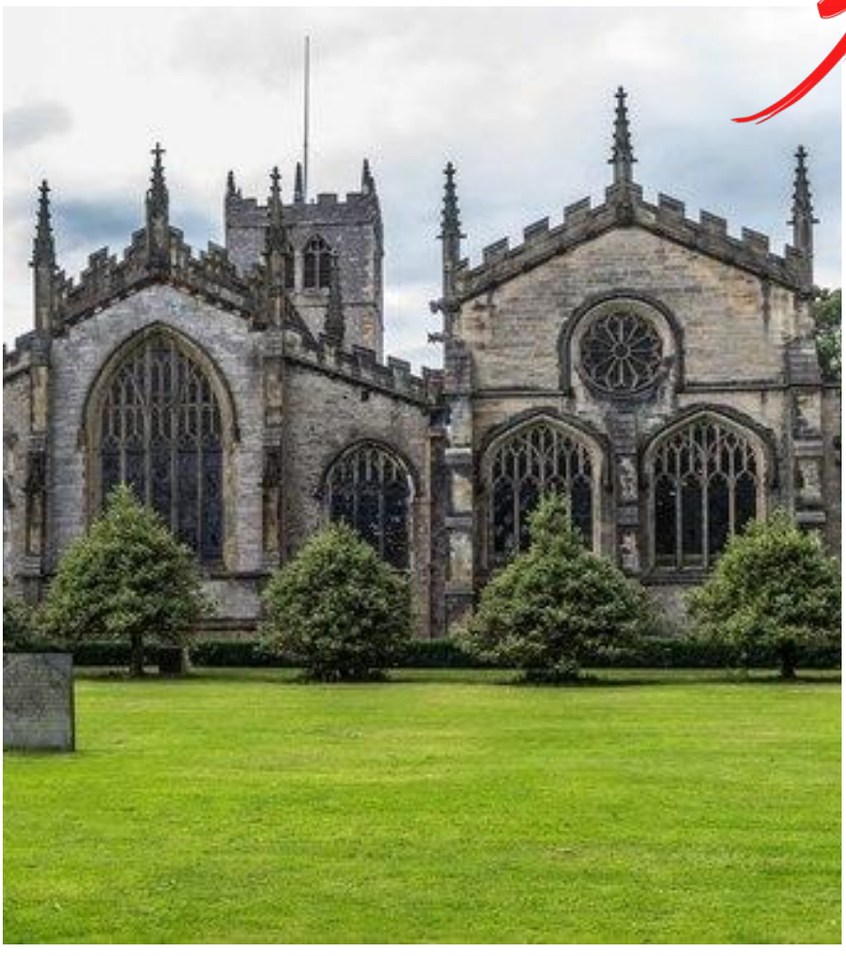

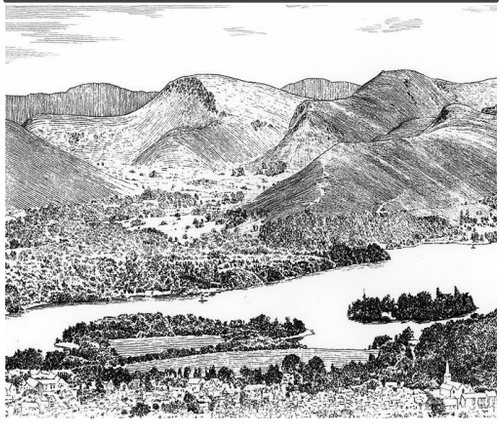

2 de mayo. Un paisaje de fantasía

- Traslado al **Lago Windermere. Paseo los Jardines Holehird** y el lago. Como alternativas no incluidas en el precio del viaje:
    - **Crucero por el lago**
    - ¿Sabes que la pionera de la literatura infantil vivió aquí?. Merece la pena la visita al **Museo de Beatrix Potter.**

El mundo fantástico de Beatrix Potter

La autora de los cuentos de Peter Rabbit es una de las grandes escritoras de literatura infantil de todos los tiempos. Las andanzas de este conejo, sus personajes y sus características ilustraciones están inspiradas en el paisaje y la naturaleza del Distrito de los Lagos, donde pasaba largas temporadas con su familia. De hecho, ella misma fue estudiosa de la naturaleza.

Ruta hacia las Cascadas Aira High Force. Antes, pasaremos por el **paso de montaña de Kirkstone**, un impresionante mirador de la orografía del los Lagos, y el **Ullswater, el segundo mayor de la región.**

- Alojamiento en Kendal

3 de mayo. Pasión por los Lagos

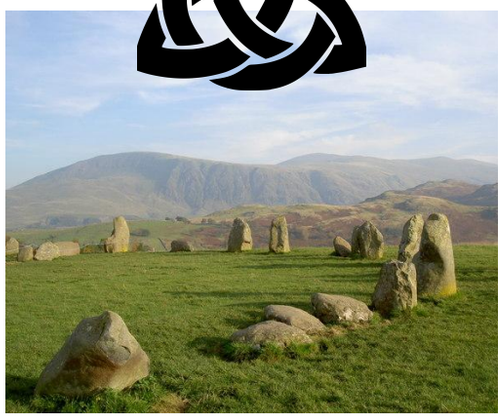

- Empezamos el día en el **círculo de piedra prehistórico y celta de Castlerigg**. ¿Te atreves a simular un ritual milenario?

- **Descubrimos el Lago Thrilmere.** Encontraremos encantos como la pequeña iglesia de Wythburn. Llegaremos a Grassmere, en donde habitó el famoso poeta romántico **William Wordsworth. Visitaremos su cabaña y el Lago Grassmere.**

William Wordsworth, fue el gran poeta inglés de la naturaleza. Como todos los románticos, Wordsworth cantó a la belleza espontánea y su fuerza desatada, siendo un auténtico precursor de la actual sensibilidad medioambiental. Nació y vivió en el Distrito de los Lagos y, aunque viajó por toda Europa, siempre regresó a su paisaje natal, en busca de inspiración. Siempre fue muy crítico sobre la degradación moderna de su región natal.

Ruta a las Cuevas Rydal
Atravesaremos, valles, bosques y torrentes de piedra en piedra

- Alojamiento en Kendal

4 de mayo. Reflejos en las aguas

- Desplazamiento a **Keswick, típica población de los Lagos** con vistas a Dewenwater. **Veremos el puente Ashness**, el **más famoso y fotografiado de los Lagos.** Vistas fabulosas y, en Borwder Stone, jugaremos sobre una piedra gigante.

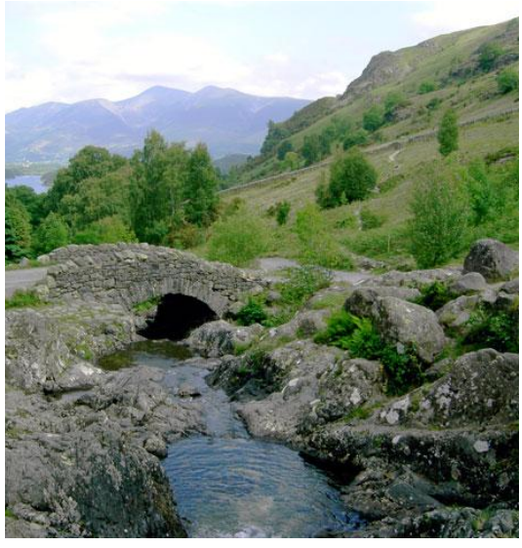

Ruta del Lago Buttermere
Llegamos a **la zona mas nórdica de la región y la menos humanizada**. Este lago es ideal para rodearlo a pie y os emocionará el contraste con los altos picos que lo rodean y sus reflejos en las aguas.

- Alojamiento en Kendal

5 de mayo. This is the end

- Tras el desayuno, tendremos algo de **tiempo libre en Kendal** para las últimas compras o la **visita a su castillo y alguno de sus museos**, como su Museo de Historia Natural o la galería de arte, con pinturas de Turner y Constable, entre otros.

- **Traslado a Manchester**

  Vuelo recomendado de vuelta:

  MAD-MAN IBERIA 18.20 h.
  Llegada: 21.50 h

Hotel Riverside Kendal 3***

Habitaciones dobles o individuales, con baño propio.
Posibilidad de habitaciones triples o cuádruples.

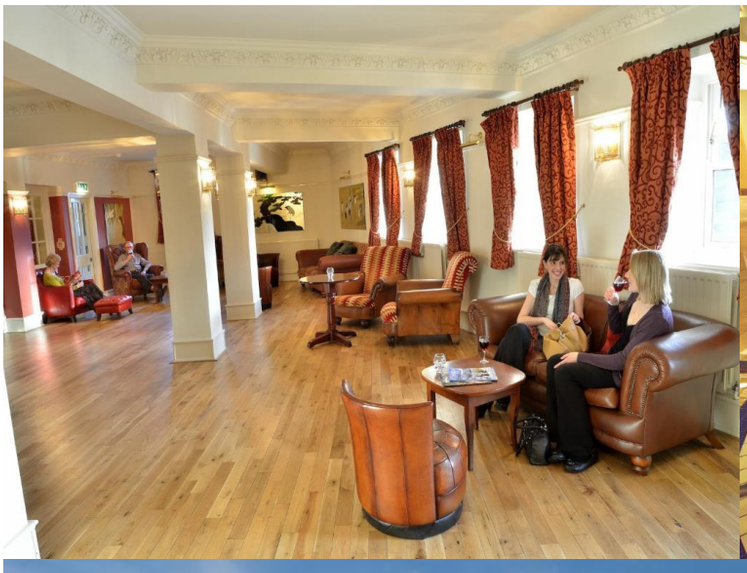

El viaje incluye en el precio:

TRASLADOS EN DESTINO EN BUS PRIVADO

- **Traslado en tren del aeropuerto de Manchester a Kendal**
- **4 noches en hoteles de 3***, habitación doble con desayuno
- Guía acompañante desde España
- **Guía local oficial en español, experto en naturaleza y cultura**
- Entrada a los Jardines Holehird
- Seguros de viaje, cancelación, Accidentes y RC

No se incluyen los gastos no detallados anteriormente.

PRECIO POR PERSONA:

950 €

SUPLEMENTO DE HABITACIÓN INDIVIDUAL: 300€
(TAMBIÉN PODEMOS BUSCARTE COMPAÑERO/A DE HABITACIÓN)

CALENDARIO DE PAGOS

1er pago de 475€ | 15/03/2024
2º pago de 475€ | 15/04/2024

Turismo Botánico incluye en el precio de este viaje un seguro de cancelación que amplía nuestra política de cancelaciones y la sustituye. Lee con detenimiento las condiciones de este seguro y sus coberturas.

El grupo mínimo para este viaje es de 17 personas. Sin este número, TB se reserva el derecho de cancelarlo, previo reembolso, antes del 15/03/2024.

Información y reservas: 910830261 o reservas@andararutas.com

DIFICULTAD DE LAS CAMINATAS

En Turismo Botánico evaluamos la dificultad de nuestros recorridos a pie pensando en **personas que hacen algún tipo de ejercicio habitual, suave o algo más intenso y sin limitaciones físicas ni médicas. Este es nuestro "caminante básico".** Si este no es tu caso o no estás seguro, POR FAVOR, consúltanos. Salvo aquello que denominamos "paseo", **todas las rutas conllevan cierto grado de esfuerzo y destreza** y siempre hay tramos de sendero, en mayor o menor medida. **Los senderos no son caminos,** son pasos a pie que se adaptan al desnivel propio del terreno y presentan firmes irregulares. ESTA ES NUESTRA TABLA DE DIFICULTADES

PASEO: Recorrido muy fácil, apto para todo tipo de caminantes

DIFICULTAD BAJA: Son rutas sencillas si eres un caminante básico. Son buenas opciones para iniciarte en el senderismo.

DIFICULTAD MEDIA BAJA: Es un itinerario que te supondrá **momentos de esfuerzo y dificultades puntuales**. Será algo cansado, pero asequible si eres un caminante básico. Si llevas una vida sedentaria puede que este sea tu límite (de momento).

DIFICULTAD MEDIA: Si eres senderista habitual (que no caminante) o haces ejercicio de intensidad media, estos recorridos **te supondrán esfuerzo acumulado y cansancio al final** de la jornada, pero será satisfactorio. Si no estás en este supuesto, podría sobrepasarte y hacerte ralentizar demasiado el avance del grupo. Descártalo si llevas una vida sedentaria.

DIFICULTAD MEDIA ALTA: Una ruta así, en nuestro baremo, es **sólo para senderistas habituales** y acostumbrados a caminar por la montaña, a los que les exigirá un fondo físico considerable.

DIFICULTAD ALTA: **Sólo para senderistas experimentados** y acostumbrados a caminar por la montaña, con subidas y bajadas largas, terreno muy irregular y pendientes intensas.

UN PUNTO DE AVENTURA: Esta apostilla describe aquellos recorridos que, en la medida de su dificultad, **implican algo más que caminar en algunos momentos**, como cruzar corrientes de agua de piedra en piedra o descalzándose, lugares en los que hay que hacer pequeñas trepadas o destrepadas o pasos algo expuestos. Consúltanos en cada caso particular.

QUÉ PUEDES ESPERAR DE NUESTROS VIAJES

Turismo Botánico organiza viajes de grupo, lo que implica respetar unos horarios establecidos pero, también, **ser flexible con las posibles alteraciones del programa** necesarias para tratar de que todos los participantes puedan integrarse en las actividades o dispongan de alternativas a las mismas, en última instancia.

Aunque puedas abordar sin problema las actividades que realizamos, has de tener en cuenta que **es obligatorio respetar el ritmo que marque nuestro guía**, que intentará adecuar el paso a aquellos que tengan más dificultades o a los problemas sobrevenidos en el camino. Los posibles retrasos en el programa causados por estos motivos son inevitables cuando se sale al entorno natural, especialmente en grupo.

Por otro lado, no permitiremos retrasos por motivos diferentes de los anteriores, como la toma de fotografías, llamadas telefónicas no urgentes, etc, si bien se contemplarán las paradas necesarias para estas, para el descanso, el disfrute del paisaje y su interpretación.

Las variaciones metereológicas forman parte de las salidas a la naturaleza, por lo que no serán causa de suspensión o modificación de los programas, salvo que comporten avisos oficiales. Si que se tratará de adaptar los recorridos y su duración, dentro de lo posible, a las circunstancias. Los guías de Turismo Botánico informarán de las mismas antes de las actividades y los participantes decidirán si las realizan o no. A priori, no se organizarán alternativas por estos motivos. CONSULTA NUESTRA POLÍTICA DE CANCELACIONES.

En ocasiones, cuando los grupos quedan por debajo del mínimo de viajeros necesario, TB se reserva el derecho de modificar el tipo de transporte y la programación, supeditada a estos cambios, que podría realizarse en furgonetas de pasajeros o combinar transporte público. Es una manera de garantizar a nuestros clientes que nuestros viajes salen adelante con grupos mas grandes o mas pequeños y que no os vais a quedar sin planes.

Las recomendaciones de equipamiento, que se envían a los participantes en los días previos al viaje, son muy importantes, especialmente las relativas al calzado. **Es obligatorio el calzado específico de senderismo** o similar durante nuestras rutas.

En tanto que los horarios son muy variables cuando se sale a la naturaleza, muchas de nuestras actividades implican que los participantes traigan su comida de tipo picnic o bocadillo. Independientemente de que sea posible comprar comida o reponerse en algún establecimiento en el camino, **es obligatorio llevar en la mochila algo que nos permita hacer hacer la comida** en ruta en caso de retraso, lentitud del servicio, falta de aforo, cierres inesperados... No es responsabilidad de Turismo Botánico verificar la disponibilidad de estos servicios en los recorridos, aunque se tendrán en cuenta las paradas necesarias para realizar compras antes o después de las actividades.

¡GRACIAS POR LEER HASTA EL FINAL!